

2019-2020 환경경영

1. 한미글로벌 환경경영

- 품질·환경·안전보건 통합 경영방침 제정 및 실행
- 친환경 글로벌스탠더드 적용
 - 2008년 이래 ISO 14001 인증 취득 유지
- 친환경 PM 확대
 - 친환경 컨설팅, BEMS, LEED 프로젝트 수행역량
 - 태양광, 풍력 등 신재생에너지발전사업 확대
- 환경 세부목표 및 실적 관리
 - PM 현장별 친환경 관리 중점사항 도출, 현장 환경심사
 - 지속적 환경교육실시, 친환경건축 전문교육
 - 에너지 사용량 절감 및 온실가스 저감 활동

2. 조직

- 이사회 내 ESG 위원회 설치: 중장기 사업목표와 연계한 환경 목표 및 비전
- 건설전략연구소 중심 전사 ESG 실무협의체 출범

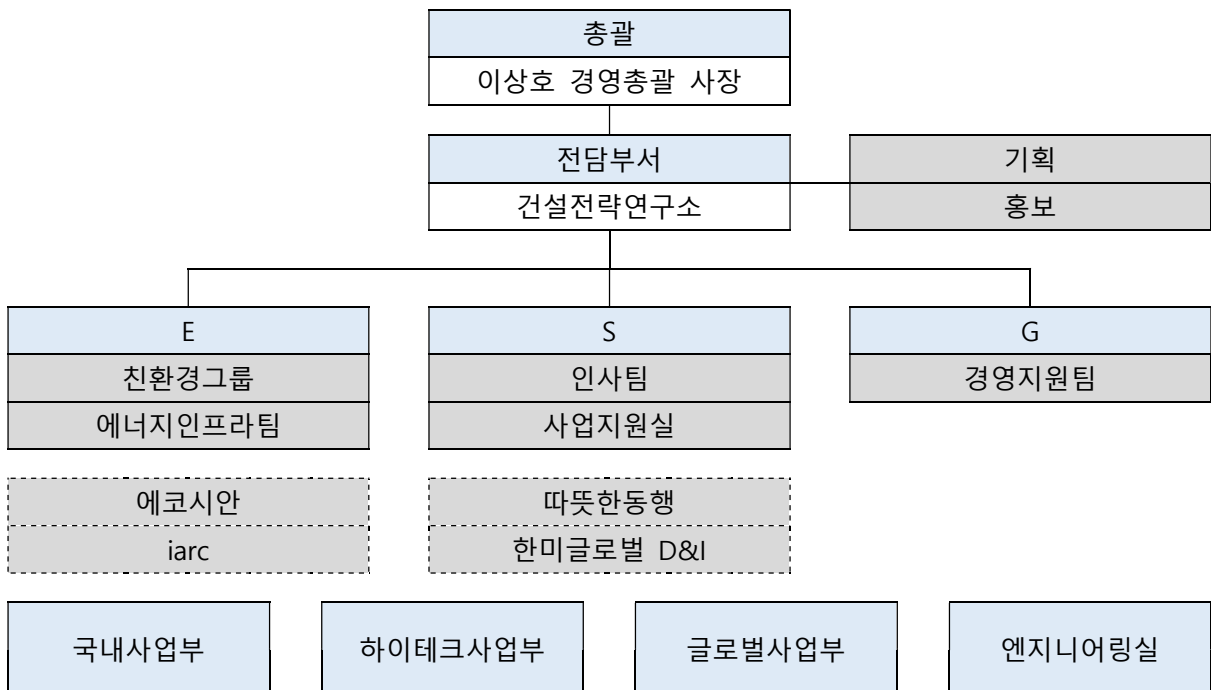

3. 2019 – 2020 온실가스 배출량, 에너지 사용량 ¹

Carbon Emission - *tCO2eq*

	2019	2020
Electricity	34.02	39.19
Natural gas	41.71	38.68
Fuel consumption - car		
headquarter	59.82	73.94
projects	48.21	48.76
Total (<i>tCO2eq</i>)	183.76	200.57
Employee numbers	746	876
Total / employee (<i>tCO2eq</i>)	0.25	0.23

Energy

	2019	2020	
Electricity (<i>MWh</i>)	Electricity - occupied area	51.11	58.88
	Electricity - common area	21.86	25.18
Natural gas (<i>1,000 m³</i>)	Natural gas - occupied area	13.33	12.37
	Natural gas - common area	5.70	5.29

Business Travel

	2019	2020	
Fuel consumption - car	headquarter	27.3	33.8
	projects	22.0	22.3
Total (<i>kilo litres</i>)	49.4	56.1	

¹ 본 온실가스 배출량 산정은 한미글로벌 본사차원의 온실가스 배출량을 산정하기 위한 용도로 산정한 것이며, 인벤토리 구축을 통해서 진행한 방식이 아님. ISO에 의거한 모니터링 및 검증기반(배출원의 세분화, 모니터링 방법 등)을 구축 예정